

Fiscalía General del Estado

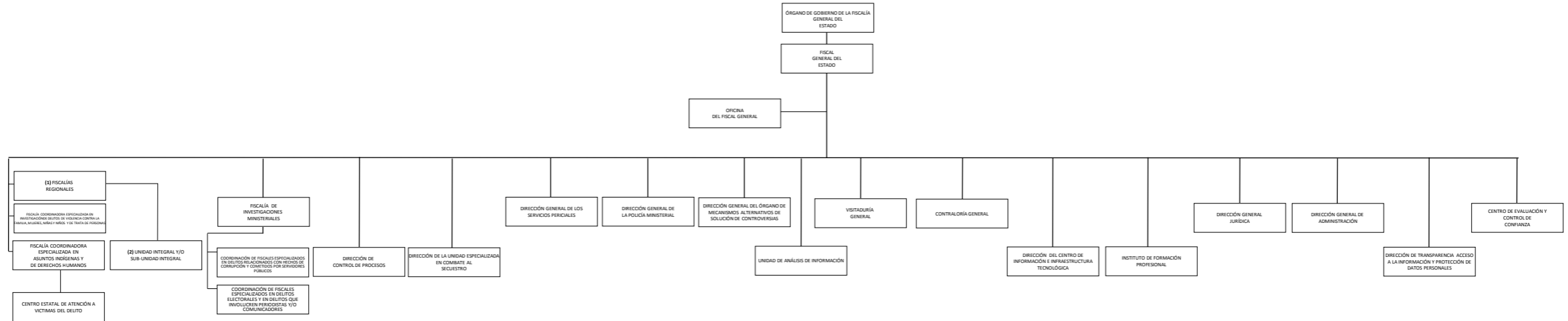

- (1) **EXISTEN 7 FISCALÍAS REGIONALES:** ZONA CENTRO XALAPA, ZONA CENTRO VERACRUZ, ZONA CENTRO COSAMALOAPAN, ZONA CENTRO CÓRDOBA, ZONA NORTE POZA RICA, ZONA NORTE TANTOYUCA Y ZONA SUR COATZACOALCOS. Reglamento de la Ley Orgánica de la FGE - 18-Noviembre-2016 Capítulo II, Artículo 25
- (2) **EXISTEN 21 UNIDADES INTEGRALES EN LOS SIGUIENTES DISTRITOS:** Distrito I Panuco, II Orizaba, III Tantoyuca, IV Huayacocotla, V Chicontepec, VI Tuxpan, VII Poza Rica, VIII Papantla, IX Jalacingo, X Xalapa, XII Coatepec, XIII Huatusco, XIV Córdoba, XV Orizaba, Distrito XVI Zongolica, XVII Veracruz, XVIII Cosamaloapan, XIX San Andrés Tuxtla, XX Acayucan y XXI Coatzacoalcos. Reglamento de la Ley Orgánica de la FGE - 18-Noviembre-2016 Capítulo II, Artículo 25

REVISÓ
L.C.P. Gabriela M. Reva Hayón
Oficial Mayor de la Dirección General de Administración y Vocal del Órgano de Gobierno de la F.G.E.

APROBÓ
Lic. Jorge Winckler Ortiz
Fiscal General del Estado de Veracruz de Ignacio de la Llave y Presidente del Órgano de Gobierno de la F.G.E.

VO.BO.
Lic. María del Pilar Beltrán Cisneros
Contralora General de la Fiscalía General del Estado y Comisaria del Órgano de Gobierno de la F.G.E.